

1- WAT IK OVER MIJN ENERGIEVERBRUIK MOET WETEN?

Mijn gas- en elektriciteitsverbruik worden berekend op basis van de opgenomen meterstanden

Hoe ziet mijn elektriciteitsmeter eruit?



 meterstand (uitgedrukt in kWh of kilowattuur)
 meternummer

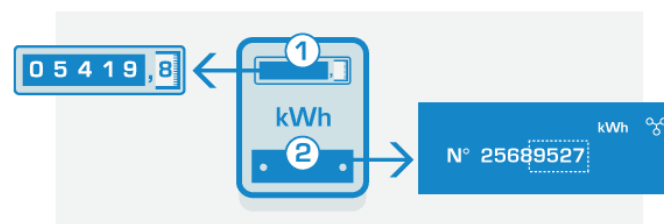

Hoe ziet mijn gasmeter eruit?



 meterstand (uitgedrukt in m³ of kubieke meter)
 meternummer

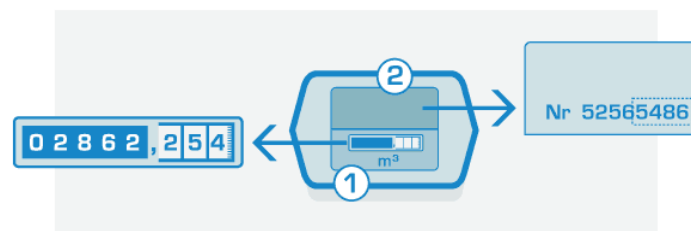

Om de prijs uit te drukken worden de m³ omgezet naar kWh

2- WAAROM MOET IK DE MEDEWERKERS VAN SIBELGA TOEGANG VERSCHAFFEN TOT MIJN METERS?

Minstens een keer per jaar komen de medewerkers van Sibelga langs bij u thuis om de stand van de gas- en elektriciteitsmeters op te nemen. Sibelga geeft die meterstanden door aan uw energieleverancier.

Zodra uw leverancier de meterstanden kent, kan hij de correcte jaarlijkse afrekening opmaken, m.a.w. gebaseerd op het **WERKELIJKE VERBRUIK**.

Verschaft u de medewerkers van Sibelga geen toegang tot de meterstanden of geeft u de meterstanden niet door aan uw energieleverancier, dan kunt u voor een heel onaangename verrassing komen te staan!

U ontvangt hoe dan ook een jaarlijkse afrekening, maar die wordt opgesteld op basis van een schatting die wel eens hoger of lager kan uitvallen dan uw werkelijke verbruik.



De kalender met periodes waarin SIBELGA de meterstanden komt opnemen kunt u raadplegen op:

<https://www.sibelga.be/nl/aansluitingen-en-meters/meteropneming/opnamekalender>

3- WAT IS HET VERSCHIL TUSSEN MIJN MAANDELIJKE VOORSCHOTFACTUUR (OF TUSSENTIJDSE FACTUUR) EN MIJN JAARLIJKE AFREKENING?

? Mijn maandelijkse voorschotfactuur:



De energieleverancier bij wie ik een energiecontract sloot, stuurt iedere maand een maandelijkse voorschotfactuur. Dit zijn dus **PROVISIEFACTUREN!** Ze zijn berekend op basis van een GERAAMD verbruik (volgens het type woning, de gezinssamenstelling, enz.)

? Mijn jaarlijkse afrekening:



Sibelga die de stand van uw gas- en elektriciteitsmeters bij u thuis is komen opnemen, geeft die door aan uw energieleverancier. Die kan dan een correcte afrekening opstellen, m.a.w.: gebaseerd op uw **WERKELIJKE VERBRUIK.**

4- ! VERHUIZEN

VERTREK NOOIT UIT UW OUDE WONING ZONDER DE METERSTANDEN VAN GAS EN ELEKTRICITEIT OP TE NEMEN EN DEEL ZE ZO SNEL MOGELIJK MEE AAN UW ENERGIELEVERANCIER.



Energieovernamedocument

Akkoord over meterstanden in geval van:
 verhuizing - verkoop/verhuur van een gebouw - scheidings - overlijden

 Dit document moet worden ondertekend door de twee partijen
 > Dit document is geen contract of een energieleverancier
 > Document op te stellen in twee exemplaren (zie par. 1) (zie een exemplaar)
 > Vul dit document in en neem contact op met uw energieleverancier

Datum meteropname Adres waarop de verandering van toestand is	DAG Straat Nr.: Postcode	NAAM Nr.: Postcode	JAAR Bus:
--	-----------------------------------	--------------------------	--------------

VERBRUUGGEVEGENS ELEKTRICITEIT

Eén enkelvoudige meter Meterstype Meterstand Meternummer	Meterstand Meterstand Meterstand Meterstand	Meterstand Meterstand Meterstand Meterstand	Meterstand Meterstand Meterstand Meterstand	Meterstand Meterstand Meterstand Meterstand	Meterstand Meterstand Meterstand Meterstand	Meterstand Meterstand Meterstand Meterstand	Meterstand Meterstand Meterstand Meterstand	Meterstand Meterstand Meterstand Meterstand
---	--	--	--	--	--	--	--	--

VERBRUUGGEVEGENS AARDGAS

Eén enkelvoudige meter Meterstand Meternummer	Meterstand Meterstand Meterstand	Meterstand Meterstand Meterstand	Meterstand Meterstand Meterstand	Meterstand Meterstand Meterstand	Meterstand Meterstand Meterstand	Meterstand Meterstand Meterstand	Meterstand Meterstand Meterstand
---	--	--	--	--	--	--	--

INFORMATIE VERLENDE KANT

Ondernemingsnummer: Naam: Tel.: E-mailadres: Verzendadres: Postbus: Postcode: Leverancier elektriciteit: Leverancier aardgas: Datum van de energie aan:	Ondernemingsnummer: Voornaam: Gsm: Nr.: Postcode: Elektriciteit: <input type="checkbox"/> ja <input type="checkbox"/> nee Aardgas: <input type="checkbox"/> ja <input type="checkbox"/> nee Elektriciteit: <input type="checkbox"/> ja <input type="checkbox"/> nee Aardgas: <input type="checkbox"/> ja <input type="checkbox"/> nee Eigenaar (naam van de woning of bedrijf of anderszins): Eigenaar (naam van de woning of bedrijf of anderszins):
--	---

INFORMATIE OVERNEMER

Ondernemingsnummer: Naam: Tel.: E-mailadres: Verzendadres: Postbus: Postcode: Leverancier elektriciteit: Leverancier aardgas: Datum van de energie aan:	Ondernemingsnummer: Voornaam: Gsm: Nr.: Postcode: Elektriciteit: <input type="checkbox"/> ja <input type="checkbox"/> nee Aardgas: <input type="checkbox"/> ja <input type="checkbox"/> nee Eigenaar (naam van de woning of bedrijf of anderszins): Eigenaar (naam van de woning of bedrijf of anderszins):
--	---

HANDTEKENING VAN DE VERLENDE KANT
 (handtekening van de verlenende partij en getypt)

HANDTEKENING VAN DE OVERNEMER
 (handtekening van de overnemer en getypt)

! GEEFT U WANNEER U NAAR UW NIEUWE WOONST VERHUIST UW METERSTANDEN NIET DOOR, DAN BLIJVEN DE FACTUREN VOOR UW VROEGERE ADRES BIJ U TOEKOMEN!

5- VERANDEREN VAN LEVERANCIER

! LET OP VOOR VERKOOP AAN HUIS !



Toen de aardgas- en elektriciteitsmarkt in januari 2007 werden vrijgemaakt, werden de commerciële leveranciers die actief zijn in België concurrenten van elkaar. Om nieuwe klanten te overtuigen om bij hen een energiecontract af te sluiten, ontwikkelden de leveranciers verschillende verkooptechnieken. De huis-aan-huisverkoop is zo'n techniek. Een zeer agressieve overigens, die ernstige gevolgen kan hebben voor een kansarm publiek!

! Laat u niet intimideren door verkopers die u een willekeurig energiecontract willen doen ondertekenen!

6- EN HOE ZIET MIJN WATERMETER ER DAN WEL UIT?

De meterstand voor het waterverbruik wordt uitgedrukt in m³ of kubieke meter

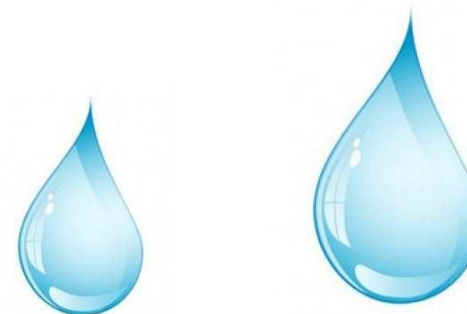

MEDEWERKERS VAN DE MAATSCHAPPIJ HYDROBRU KOMEN MINSTENS EEN KEER THUIS BIJ U LANGS OM DE WATERMETERSTAND OP TE NEMEN. AAN DE HAND DAARVAN KAN HYDROBRU U EEN CORRECTE DRIEMAANDELIJKSE, HALFJAARLIJKSE OF JAARLIJKSE AFREKENING BEZORGEN, DUS GEBASEERD OP DE WERKELIJK VERBRIJKTE HOEVEELHEID WATER.

BRENG HYDROBRU IN IEDER GEVAL OP DE HOOGTE VAN WIJZIGINGEN IN DE GEZINSSAMENSTELLING, WANT DE PRIJS PER M³ VARIEERT VOLGENS DE VERBRIJKTE HOEVEELHEID WATER REKENING HOUDEND MET HET AANTAL PERSONEN DIE DEEL UITMAKEN VAN HET GEZIN.

VERTREK DUS NIET UIT DE VROEGERE WONING ZONDER HYDROBRU DE STAND VAN DE WATERMETER TE HEBBEN BEZORGD. DOE DAT ZO SNEL MOGELIJK

GEEFT U WANNEER U NAAR UW NIEUWE WOONST VERHUIST UW METERSTANDEN NIET DOOR, DAN BLIJVEN DE FACTUREN VOOR UW VROEGERE ADRES BIJ U TOEKOMEN!