

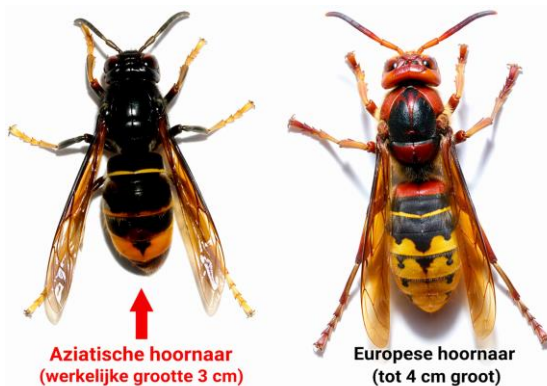

Dienst Hygiëne  
D'Aumalestraat 21, 1070 Brussel  
tel : 02 522 65 41  
premiesdwz@anderlecht.brussels

## Reglement betreffende de toekenning van premies voor de vernietiging van nesten van Aziatische hoornaars

**Preambule: Hoe onderscheid je een Aziatische hoornaar van een Europese hoornaar?**



### Artikel 1 : Voorwerp

Binnen de grenzen van de beschikbare begrotingskredieten die hiervoor zijn voorzien en onder de voorwaarden vastgesteld in dit reglement, kent het College van Burgemeester en Schepenen, in het kader van de bescherming van de biodiversiteit en de volksgezondheid, een premie toe voor de vernietiging van nesten van Aziatische hoornaars op privéterrein in de gemeente Anderlecht.

Het doel van deze maatregel is om de verspreiding van de Aziatische hoornaar (*Vespa velutina*) te beperken, aangezien deze invasieve roofdiersoort massaal jacht maakt op bijen en andere bestuivende insecten, die essentieel zijn voor de biodiversiteit.

### Artikel 2 : Definities

In de zin van dit reglement wordt verstaan onder:

Aanvrager: natuurlijke persoon die eigenaar of huurder is van een perceel gelegen op het grondgebied van de gemeente

### **Artikel 3 : Begunstigde**

De premie wordt toegekend aan elke meerderjarige natuurlijke persoon die gedomicilieerd is op het grondgebied van Anderlecht of eigenaar is van een daar kadastraal geregistreerd perceel, en die de interventie voor de vernietiging van een nest van Aziatische hoornaars op dat terrein heeft betaald.

### **Artikel 4 : Toegekende bedragen en limieten**

Het bedrag van de gemeentelijke premie bedraagt 50 EUR en mag niet hoger zijn dan het bedrag van de factuur voor de vernietiging van het nest.

Er worden in 2026 maximaal honderd premies toegekend. De aanvragen worden behandeld in chronologische volgorde van indiening van de volledige dossiers.

### **Artikel 5 : Voorwaarden**

Alleen interventies uitgevoerd door ongediertebestrijders die een officiële praktische opleiding hebben gevolgd voor het neutraliseren van nesten van Aziatische hoornaars en die zijn opgenomen op de officiële lijst van Leefmilieu Brussel, komen in aanmerking voor het verkrijgen van de premie (<https://renature.brussels/nl/verdelgers>).

Er kan slechts één premie per nest en per factuur worden toegekend.

Er kunnen maximaal twee premies per jaar en per adres worden toegekend.

De interventie moet hebben plaatsgevonden tussen 1 juni en 30 november 2026.

De volledige premieaanvraag (formulier + bij te voegen stukken) moet worden ingediend binnen de 30 dagen na de interventie.

### **Artikel 6: Aanvraagprocedure**

Op straffe van onontvankelijkheid moet de premieaanvraag worden ingediend met behulp van het daarvoor bestemde formulier (in digitale of papieren vorm), correct ingevuld en ondertekend door de aanvrager. Deze moet vergezeld zijn van:

1. Een kopie van de voor- en achterkant van de identiteitskaart van de aanvrager (tenzij het gaat om aanvragen via het digitale platform Irisbox);
2. Een bewijs dat de aanvrager verantwoordelijk is voor het onderhoud van het perceel waarop de vernietiging heeft plaatsgevonden (adres van domiciliëring, eigendomstitel, enz.);
3. Een kopie van de voor- en achterkant van de bankkaart van de aanvrager of een bankidentificatieformulier (tenzij het gaat om aanvragen via het digitale platform Irisbox);

4. Een foto van het nest waar de interventie heeft plaatsgevonden;
5. De factuur op naam van de begunstigde, met vermelding van het adres en met de expliciete aanduiding dat het gaat om de vernietiging van een nest van Aziatische hoornaars;
6. Het betalingsbewijs van de factuur.

De aanvragen moeten worden ingediend door middel van :

- Of een gedeponeerde ontvangstbewijs bij de dienst Hygiëne;
- Of via het digitale platform Irisbox.

### **Artikel 7: Uitbetaling**

De gemeentelijke premie wordt uitbetaald na onderzoek van het dossier en beslissing van het College van Burgemeester en Schepenen.

Na de toekenningsbeslissing van het College van Burgemeester en Schepenen wordt de premie overgemaakt op het bankrekeningnummer van de begunstigde dat is opgegeven via de kopie van de bankkaart en vermeld op het aanvraagformulier.

### **Artikel 8: Terugbetaling**

De begunstigde van de premie is verplicht het volledige bedrag terug te betalen aan de Gemeentelijke Administratie in geval van onjuiste of frauduleuze verklaringen gedaan met het oog op het onrechtmatig verkrijgen van de premie.

### **Artikel 9: Betwistingen**

Betwistingen met betrekking tot de toepassing van dit reglement, behalve in het geval van een gerechtelijke procedure, worden soeverein en zonder beroep beslecht door het College van Burgemeester en Schepenen. Dit college beslist in alle gevallen die niet voorzien zijn door dit reglement.

De betwisting moet schriftelijk, ondertekend en gemotiveerd worden ingediend bij de dienst Hygiëne, op straffe van verval, binnen een termijn van een maand na de kennisgeving van de afwijzingsbeslissing.

### **Artikel 10 : Inwerkingtreding en geldigheidsduur**

Dit reglement werd goedgekeurd door de gemeenteraad van Anderlecht op ....., en treedt in werking vanaf die datum en blijft van kracht tot en met 31 december 2026.