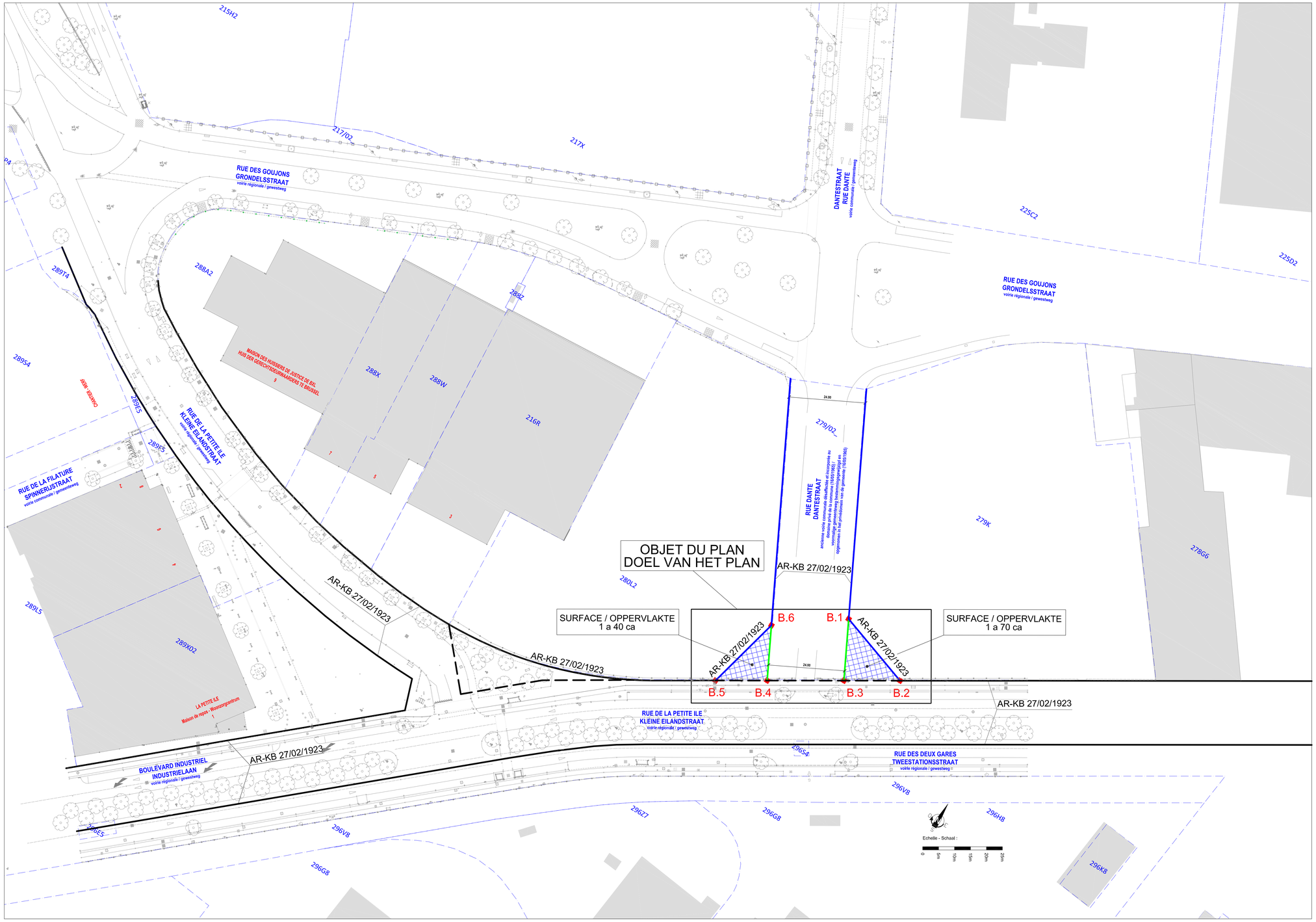

LEGENDE / VERKLARING

- alignement voirie régionale existante / bestaande gewestweg rooilijn
- alignement voirie régionale : en projet / gewestweg rooilijn : in ontwerp
- alignement ancienne voirie communale désaffectée / voormalige gemeenteweg bestemmingsgewijzigd rooilijn
- nouvel alignement voirie communale à décréter / af te kondigen gemeenteweg nieuwe rooilijn
- B.1 point de limite (non matérialisé) / grenspunt (niet gematerialiseerd)
- limites cadastrales (selon AGDP) / kadastrale grenzen (volgens AAPD)
- 252R5 numéro parcelle cadatrale / kadastraal perceel nummer
- bâtiment existant / bestaand gevel

COORDONNEES LB72 + ENTREDISTANCE COORDINATEN LB72 + TUSSENAFSTAND			
N°	X	Y	DIST./AFST.
B.1	146600.64	168974.94	25.14
B.2	146624.41	168966.76	17.60
B.3	146609.35	168957.66	19.35
B.1	146600.64	168974.94	
B.4	146588.75	168945.22	16.18
B.5	146574.90	168936.85	24.61
B.6	146580.94	168960.71	17.35
B.4	146588.75	168945.22	

ANDERLECHT Division 6 / Section C
ANDERLECHT Afdeling 6 / Sectie C

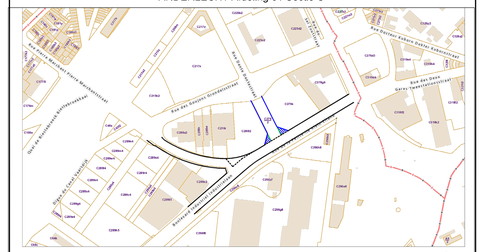

L'INEXPO tient l'auteur du plan pour propriétaire exclusif et à la protection de toutes les données de dessin du dossier (textes et plans) qu'il a projeté (art. 10 du Décret du 31/08/2005 sur le droit d'auteur et des droits des bases de données). Dépôt le 01/01/2007 (loi 30/06/1994 sur le droit de peut, possédant « plusieurs » ancrages, ne peut en aucun cas, en vertu de l'article 1, 3bis, 2°, du susmentionné Décret du 31/08/2005 sur le droit d'auteur, être considéré comme « spécial » au sens de l'article 1, 1°, du susmentionné Décret du 31/08/2005 sur le droit d'auteur. L'INEXPO ne saurait être tenu pour responsable pour les représentations des données hors du cadre prévu par le droit d'auteur susmentionné.

SITUATION / LIGGING :

REGION DE BRUXELLES-CAPITALE
Commune d'ANDERLECHT
BRUSSELS HOOFDSTEDELIJK GEWEST
Gemeente ANDERLECHT

TYPE DE PLAN / PLANTYPE :

Plan général d'alignement
Voirie à modifier

ancienne voirie communale qui portait le nom de la rue Dante (section C 279/2 P0000)
désaffectée et incorporée au domaine privé de la commune (16/05/1965)
et située entre la rue des Goujons et la rue de la Petite Ile

Algemeen rooilijnsplan
Te wijzigen wegenis

voormalige gemeenteweg die de naam Dantestraat droeg (sectie C 279/2 P0000)
bestemmingsgewijzigd en opgenomen in het privédomein van de gemeente
(16/05/1965) en gelegen tussen de Grondelsstraat en de Kleine Eilandstraat

présenté pour approbation / ter goedkeuring voorgelegd

LEVE ET DRESSE PAR :
OPGESTELD EN GETEKEND DOOR :

SOCIETE D'ETUDES TOPOMETRIQUES
rue M. Charlent straat 43, B1160 Bruxelles - Brussel
Tél. (322) 660.00.77
Fax. (322) 672.93.13
e-mail : set@7ge.be

Alain HENDOUX
GéomètreExpert / geo040455

Set SA Topo

DOSSIER : q95SI18

PLAN N° : PLAN NR :	LEVE : OPGEMETEN :	DESSIN : TEKENING :	Q CHECK	DATE : DATUM :	FICHIER INFORMATIQUE : INFORMATICA BESTAND :	ÉCHELLE : SCHAAL :
qi95VPi02	L.D./L.V.	D.V.	D.V.	01.12.2022	ACAD - qi95Mespv01_7_commune	1/500

INDICE INDEX	DESSIN TEKENING	Q CHECK	DATE DATUM	MODIFICATIONS APPORTEES : AANGEBRACHTE WIJZIGINGEN :